



Apartament z 2 sypialniami - Golf del Sur

9987

TYP NIERUCHOMOŚCI	Apartament		
LOKALIZACJA	Golf del Sur , San Miguel de Abona		
BASEN	Basen wspólny		
WIDOKI	Widok na góry, Widok na ogród, Widok na ulicę, Widok na pole golfowe		
SPRZEDAŻ	352 377 €	KOD	9987
POWIERZCHNIA CAŁKOWITA	110m ²	POWIERZCHNIA MIESZKALNA	68m ²
TARAS	42m ²	PARKING	Tak
KUCHNIA	Otwarta	SYPIALNIE	2
ŁAZIENKI	1	PIĘTRO	1

Apartament dwusypialniany narożny, na pierwszym piętrze, nowej budowy, położony w ekskluzywnej i spokojnej urbanizacji wewnątrz pola golfowego Amarilla, w idealnym otoczeniu łączącym design, komfort i naturę.

Nieruchomość posiada duży taras, idealny do delektowania się uprzywilejowanym klimatem wyspy.

Przestronny i jasny salon-jadalnia ze zintegrowaną kuchnią w koncepcji otwartej, w pełni umeblowaną i wyposażoną w sprzęt AGD wysokiej klasy, z przyległą i praktyczną pralnią. Posiada bezpośredni dostęp do dużego tarasu przez przesuwne drzwi wpuszczające światło naturalne do mieszkania.

Sypialnia dwuosobowa, sypialnia jednoosobowa, obie ze szafami wbudowanymi i pełna łazienka w korytarzu.

Mieszkanie obejmuje miejsce parkingowe i komórkę lokatorską.

Oferowana jest możliwość spersonalizowania mieszkania poprzez wybór różnych typów posadzek, kafelek do łazienek i kolorów kuchni.

System ciepłej wody działa za pomocą aerotermii.

Każde mieszkanie będzie miało preinstalację niezbędną do przyszłej instalacji ładowarki do pojazdów elektrycznych, jak również preinstalację klimatyzacji.

Szacowana data dostawy: 2027.

Referencja Asten Realty: 9987.

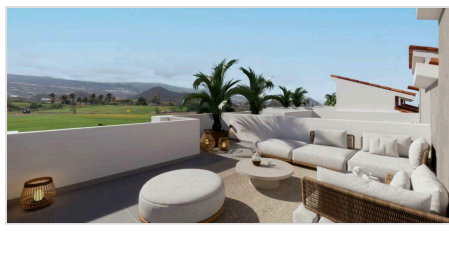
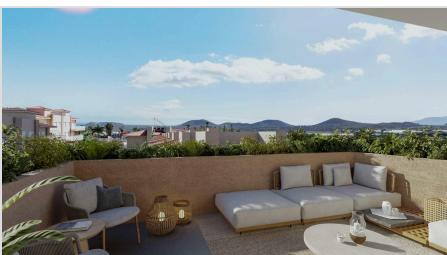
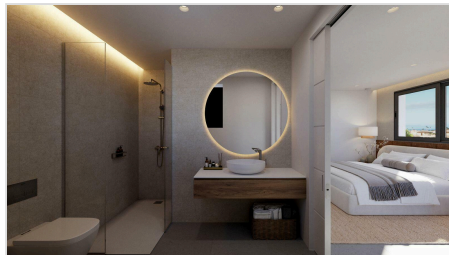
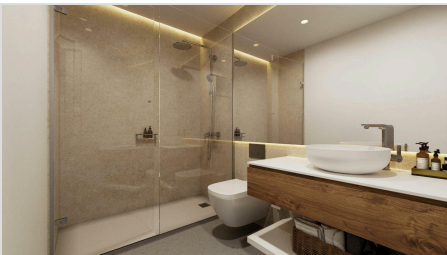
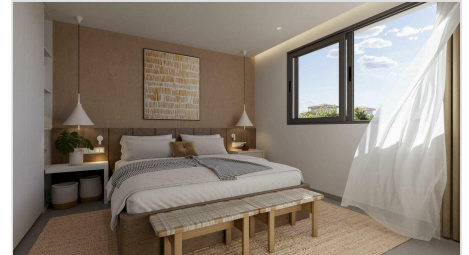
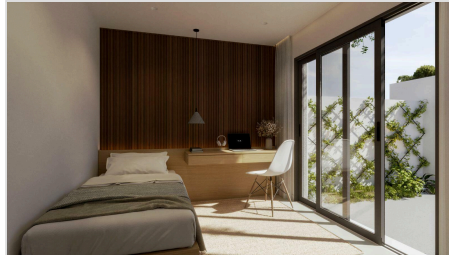
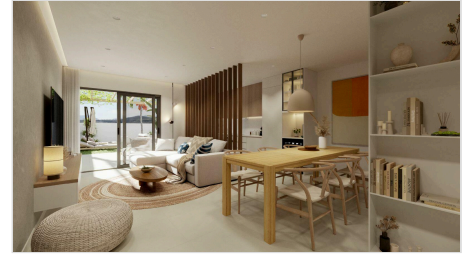

Vivienda	Carga	Trastero	Dorm.	Baños	Superficie Vivienda	Superficie Jardín	Superficie Terraza	Superficie Cubierta	Superficie TOTAL	PRECIO VIVIENDA SIN IGC
C-7	7	7	1	1	62,74	46,59	0,00	0,00	109,33	278.532,50
C-8	8	8	1	1	60,92	43,89	0,00	0,00	104,81	270.137,50
C-108	24	19	1	1	66,88	0,00	11,12	0,00	78,00	281.432,00
C-115	31	28	2	1	68,89	0,00	42,02	0,00	110,71	352.657,00
C-201	32	27	3	2	121,19	0,00	21,63	63,12	205,34	542.388,00
C-202	33	28	3	2	123,49	0,00	21,15	59,25	203,89	547.797,50
C-203	34	29	3	2	120,97	0,00	18,66	58,82	198,45	533.441,00
C-204	35	30	3	2	118,98	0,00	34,68	84,37	238,03	578.535,50
C-205	36	31	3	2	119,30	0,00	126,50	62,83	308,63	757.810,00
C-206	30	25	3	2	127,34	0,00	18,77	67,32	213,43	563.398,00