



2 slaapkamers Appartement - Golf del Sur

9987

WONING TYPE	Appartement		
LOCATIE	Golf del Sur , San Miguel de Abona		
ZWEMBAD	Gemeenschappelijk zwembad		
UITZICHT	Blik op de bergen, Tuin blik, Blik op straat, Golf uitzicht		
VERKOOP	352 377 €	CODE	9987
BEBOUWDE GROOTTE	110m ²	BEWOONBARE GROOTTE	68m ²
TERRAS	42m ²	PARKEERPLAATS	Ja
KEUKEN	Amerikaanse	SLAAPKAMERS	2
BADKAMERS	1	ETAGE	1

Nieuw gebouwd appartement met twee slaapkamers op de eerste verdieping, gelegen in een exclusieve en rustige woonwijk op de golfbaan van Amarilla, een ideale locatie die design, comfort en natuur combineert.

De woning beschikt over een groot terras, perfect om te genieten van het bevoorrechte klimaat van het eiland. Een ruime en lichte woon-/eetkamer met een open keuken, volledig gemeubileerd en uitgerust met hoogwaardige apparatuur, en een aangrenzende, handige wasruimte. Het heeft directe toegang tot het ruime terras via schuifdeuren die de woning baden in natuurlijk licht.

Een tweepersoonsslaapkamer en een eenpersoonsslaapkamer, beide met inbouwkasten, en een complete badkamer in de hal. De woning beschikt over een parkeerplaats en een berging. De woning kan worden aangepast aan uw wensen door te kiezen uit verschillende soorten vloeren, badkamertegels en keukenkleuren.

Het warmwatersysteem maakt gebruik van aerothermische energie.

Elke woning beschikt over de nodige voorbereidingen voor de toekomstige installatie van een laadpunt voor elektrische voertuigen, evenals voorbereidingen voor airconditioning.

Geschatte opleverdatum: 2027.

Referentienummer Asten Realty: 9987.

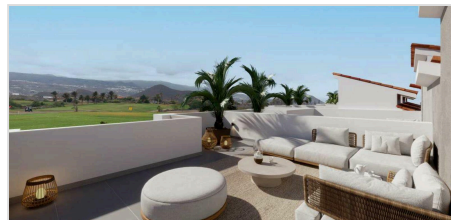
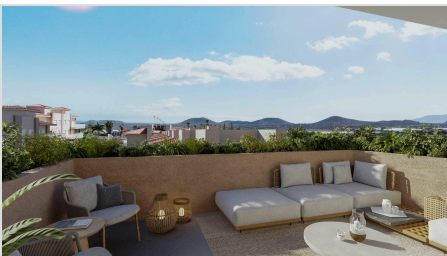
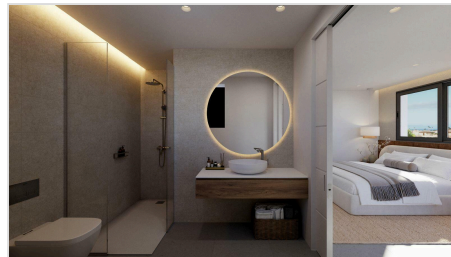
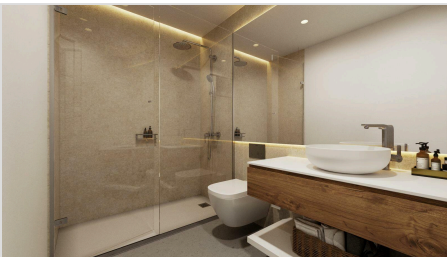
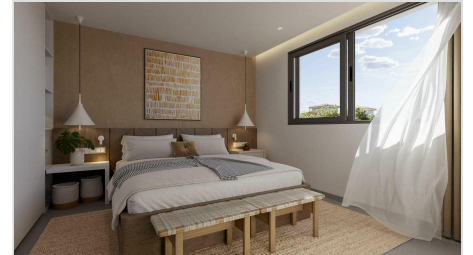
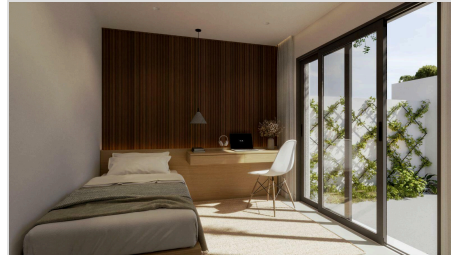
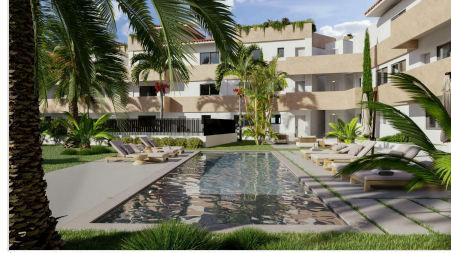

Vivienda	Carga	Trastero	Dorm.	Baños	Superficie Vivienda	Superficie Jardín	Superficie Terraza	Superficie Cubierta	Superficie TOTAL	PRECIO VIVIENDA SIN IGC
C-7	7	7	1	1	62,74	46,59	0,00	0,00	109,33	278.532,50
C-8	8	8	1	1	60,92	43,89	0,00	0,00	104,81	270.137,50
C-108	24	19	1	1	66,88	0,00	11,12	0,00	78,00	281.432,00
C-115	31	28	2	1	68,89	0,00	42,02	0,00	110,71	352.657,00
C-201	32	27	3	2	121,19	0,00	21,63	63,12	205,34	542.388,00
C-202	33	28	3	2	123,49	0,00	21,15	59,25	203,89	547.797,50
C-203	34	29	3	2	120,97	0,00	18,66	58,82	198,45	533.441,00
C-204	35	30	3	2	118,98	0,00	34,68	84,37	238,03	578.535,50
C-205	36	31	3	2	119,30	0,00	126,50	62,83	308,63	757.810,00
C-206	30	25	3	2	127,34	0,00	18,77	67,32	213,43	563.398,00