



Appartement de 1 chambre - Golf del Sur

9734

TYPE DE PROPRIÉTÉ	Appartement		
LIEU	Golf del Sur , San Miguel de Abona		
PISCINE	Piscine communautaire		
VUES	Vue montage, Vue jardin, Vue rue, Vue sur le golf		
VENTE	270 000 €	CODE	9734
CONSTRUIT	78m²	UTILE	66m²
TERRASSE	11m²	JARDIN	Oui
PARKING	Oui	CUISINE	Americaine
CHAMBRES À COUCHER	1	SALLES DE BAIN	1

Appartements T2 neufs situés dans un complexe résidentiel exclusif et calme sur le golf d'Amarilla, un cadre idéal alliant design, confort et nature.

La propriété dispose d'une grande terrasse, idéale pour profiter du climat privilégié de l'île. Un spacieux et lumineux séjour-salle à manger avec cuisine ouverte, entièrement meublée et équipée d'électroménagers haut de gamme, ainsi qu'une buanderie attenante pratique, offrent un accès direct à la grande terrasse par des portes coulissantes baignant la maison de lumière naturelle.

Une chambre double avec placard intégré et une salle de bain complète se trouvent dans le couloir. La maison comprend une place de parking et un débarras. La maison est personnalisable grâce à différents types de revêtements de sol, de carrelages de salle de bain et de couleurs de cuisine. Le système de production d'eau chaude fonctionne par aérothermie.

Chaque maison sera équipée de la pré-installation nécessaire pour l'installation future d'une borne de recharge pour véhicule électrique, ainsi que de la pré-installation de la climatisation.

Livraison prévue : 2027.

Référence Asten Realty : 9734.

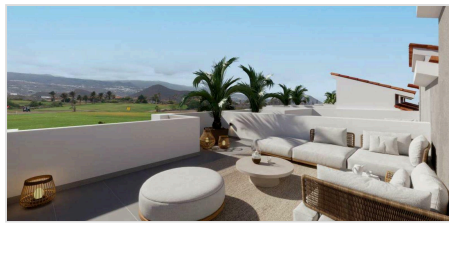
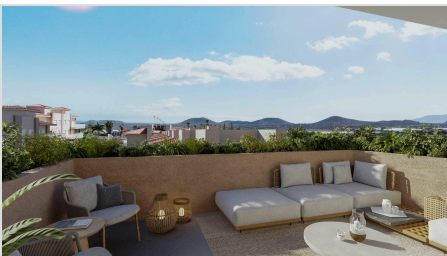
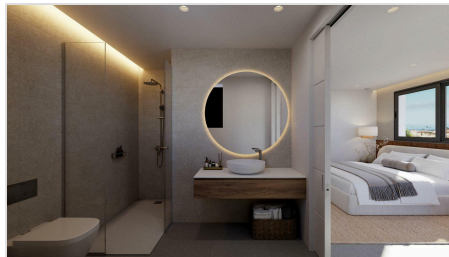
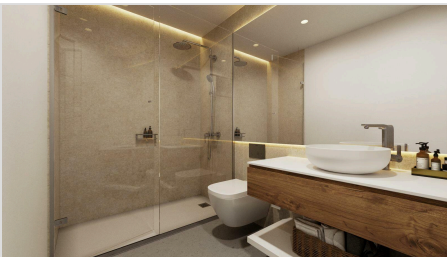
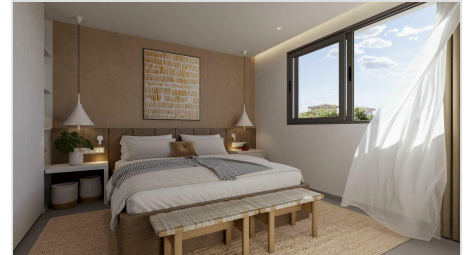
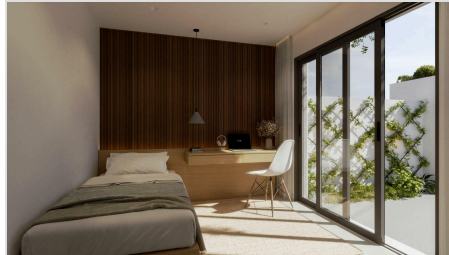

Vivienda	Carga	Trastero	Dorm.	Baños	Superficie Vivienda	Superficie Jardín	Superficie Terraza	Superficie Cubierta	Superficie TOTAL	PRECIO VIVIENDA SIN IGC
C-7	7	7	1	1	62,74	46,59	0,00	0,00	109,33	278.532,50
C-8	8	8	1	1	60,92	43,89	0,00	0,00	104,81	270.137,50
C-108	24	19	1	1	66,88	0,00	11,12	0,00	78,00	281.432,00
C-115	31	28	2	1	68,89	0,00	42,02	0,00	110,71	352.657,00
C-201	32	27	3	2	121,19	0,00	21,63	63,12	205,34	542.388,00
C-202	33	28	3	2	123,49	0,00	21,15	59,25	203,89	547.797,50
C-203	34	29	3	2	120,97	0,00	18,66	58,82	198,45	533.441,00
C-204	35	30	3	2	118,98	0,00	34,68	84,37	238,03	578.535,50
C-205	36	31	3	2	119,30	0,00	126,50	62,83	308,63	757.810,00
C-206	30	25	3	2	127,34	0,00	18,77	67,32	213,43	563.398,00