



Apartamento de 2 dormitorios - Golf del Sur

9987

PROPIEDAD TIPO	Apartamento		
UBICACIÓN	Golf del Sur , San Miguel de Abona		
PISCINA	Piscina comunitaria		
VISTAS	Vista montaña, Vista jardín, Vista calle, Vista golf		
VENTA	352 377 €	CÓDIGO	9987
CONSTRUÍDOS	110m²	ÚTILES	68m²
TERRAZA	42m²	APARCAMIENTO	Sí
COCINA	Americana	DORMITORIOS	2
BAÑOS	1	PISO	1

Apartamento de dos dormitorios en esquina, en la primera planta, obra nueva, situado en una exclusiva y tranquila urbanización dentro del campo de golf de Amarilla, un entorno ideal donde se combinan diseño, confort y naturaleza.

La propiedad tiene una amplia terraza, perfecta para disfrutar del clima privilegiado de la isla.

Un amplio y luminoso salón comedor con cocina integrada en concepto abierto, completamente amueblada y equipada con electrodomésticos de alta gama, con un contigua y practica lavandería. Tiene acceso directo a la amplia terraza a través de puertas correderas que inundan la vivienda de luz natural.

Un dormitorio doble, un dormitorio individual, ambos con armarios empotrados y un baño completo en el pasillo.

La vivienda incluye plaza de aparcamiento y trastero.

Se ofrece la posibilidad de personalizar la vivienda eligiendo entre diferentes tipos de pavimentos, azulejos para los baños y colores de cocina.

El sistema de agua caliente funciona mediante aerotermia.

Cada vivienda contará con la preinstalación necesaria para la futura instalación de un cargador para vehículos eléctricos, así como la preinstalación de aire acondicionado.

Fecha estimada de entrega: 2027.

Referencia Asten Realty: 9987.

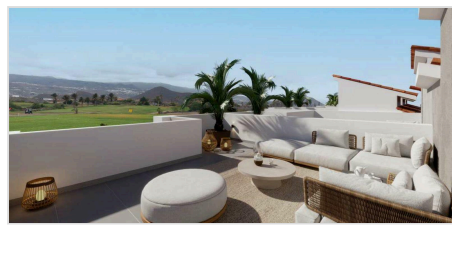
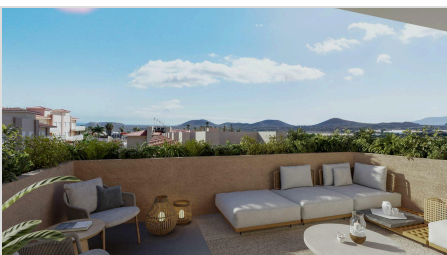
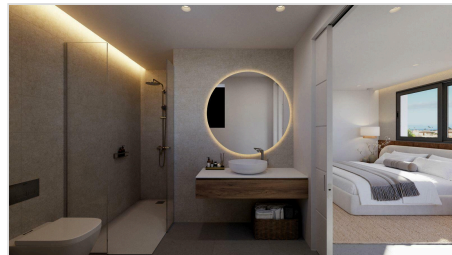
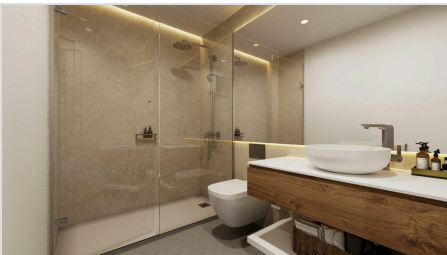
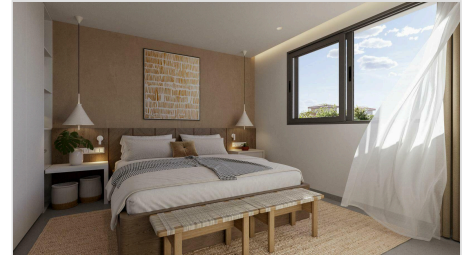
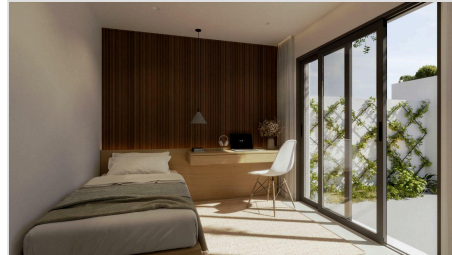

Vivienda	Carga	Trastero	Dorm.	Baños	Superficie Vivienda	Superficie Jardín	Superficie Terraza	Superficie Cubierta	Superficie TOTAL	PRECIO VIVIENDA SIN IGC
C-7	7	7	1	1	62,74	46,59	0,00	0,00	109,33	278.532,50
C-8	8	8	1	1	60,92	43,89	0,00	0,00	104,81	270.137,50
C-108	24	19	1	1	66,88	0,00	11,12	0,00	78,00	281.432,00
C-115	31	28	2	1	68,89	0,00	42,02	0,00	110,71	352.657,00
C-201	32	27	3	2	121,19	0,00	21,63	63,12	205,34	542.388,00
C-202	33	28	3	2	123,49	0,00	21,15	59,25	203,89	547.797,50
C-203	34	29	3	2	120,97	0,00	18,66	58,82	198,45	533.441,00
C-204	35	30	3	2	118,98	0,00	34,68	84,37	238,03	578.535,50
C-205	36	31	3	2	119,30	0,00	126,50	62,83	308,63	757.810,00
C-206	30	25	3	2	127,34	0,00	18,77	67,32	213,43	563.398,00